

IFDM

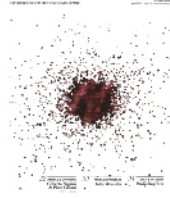

Luglio 2021

Tavolo Square

Squaring the circle

SQUARE IS THE FIRST TABLE BY RIFLESSI WITH A PATENTED TOP AND A BARREL SHAPE THAT IS A CROSS BETWEEN THE SQUARE AND THE CIRCLE, EXPLOITING THE ADVANTAGES OF BOTH FORMS

Riflessi has patented a top for the Square table that has the 'classic' surface of a squared dining table, but without sharp corners, making it safer for children. The new creation of the company is that of the wooden tops with a thickness of 20 mm, made with sunburst wood veneer with natural grain, obtained by working with certified wood taken from

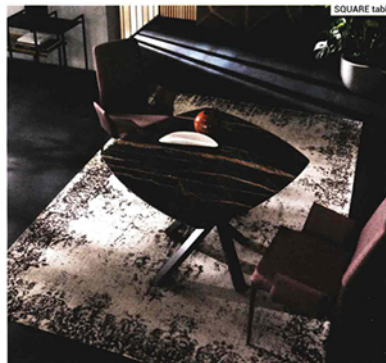

forests managed with strict environmental, social and economic standards. The available finishes are Canaletto Walnut and Heat-treated Coke Oak, as well as other elegant matte finishes in ceramic for a 'marble effect', resistant to scratching and impact, suitable for domestic spaces where comfort, functional quality and style are indispensable factors. The table used as a kitchen island or worktop rests on the **Shanghai** base and is offered in a fixed version with sides of 100 cm, and an extensible version – using practical central inserts – to reach a length of 150 cm.

www.riflessi.it

RIFLESSI®



MAGAZINE LUXURY *prêt à porter*

HOME FASHION BEAUTY HERITAGE DESIGN SOCIETY DINING WINE ESCAPES ENIGMAS Q

TECH SHOW

1 Luglio 2021

Milano Design Week

DESIGN

Tradizione e innovazione per una doppia esposizione

11 LUGLIO 2021



RADIO PRÊT À PORTER



SFOGLIA IL MAGAZINE

RIFLESSI®



1 Luglio 2021

Milano Design Week

Riflessi presenta una doppia esposizione per la Milano Design Week 2021

Per la Milano Design Week 2021, Riflessi ha pensato a un percorso attraverso la tradizione e l'innovazione. L'azienda di Ortona parteciperà alla ripresa in presenza dell'evento esponendo al supersalone in Fiera i pezzi più iconici e rappresentativi del catalogo, inoltre presenterà "A New Past", un allestimento dedicato alle novità di prodotto, presso lo store monomarca nel cuore di Milano che è stato completamente rinnovato per l'occasione.

Coerenti con l'attitudine orientata alla positività che da sempre caratterizza l'attività di Riflessi abbiamo deciso di dare un ulteriore segnale forte e di ripartire in grande, partecipando per la prima volta all'esposizione in Fiera e come sempre anche a quella in città. Con questa formula 'all in' desideriamo prendere parte attivamente alla nuova spinta che sta animando il mondo del design e fare la nostra parte per contribuire alla ripresa, in tutti i sensi.

Luigi Fammiano, Presidente di Riflessi

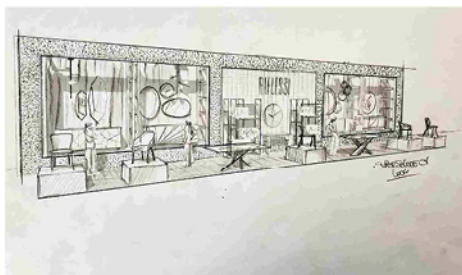

Lo spazio al supersalone sarà articolato in tre moduli e mostrerà una selezione di arredi e complementi che hanno fatto la storia di Riflessi: saranno esposte le serie Shangai, Cubric, Living, Picasso, Segno, Perla, Sofia, Carmen, Lilia ed altri best-seller del brand che documentano il caratteristico connubio tra stile e funzionalità "Made in Riflessi", oltre all'ampia proposta di personalizzazioni in termini di colori, finiture e lavorazioni che il brand propone per personalizzare ogni pezzo fino al minimo dettaglio. A new past, l'allestimento dedicato alle novità, ha come fil rouge un parallelismo tra suggestioni stilistiche ispirate al design anni '50 e una tecnica progettuale innovativa e contemporanea che propone un design che riscopre le linee curve, le proporzioni più ampie e armoniche, la comodità e l'accoglienza.

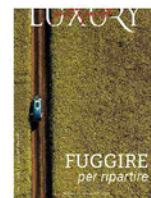

SOCIAL MEDIA

f	FACEBOOK	LIKE
in	LINKEDIN	FOLLOW
yt	YOUTUBE	SUBSCRIBE
@	INSTAGRAM	FOLLOW

LATEST



I trulli rinascono grazie alla mano di due architetti

Una moda virtuale in chiave sostenibile

Diversamente C.H.E.F.: tuoio marinato allo champagne

RIFLESSI®



1 Luglio 2021

Milano Design Week

Tra le novità presentate spiccano nuove sedute, sistemi di tavoli e arredi realizzati con materiali che rievocano il design vintage del periodo del boom economico, come il legno con le sue **calde venature**, che però viene proposto con certificazione FSC, ovvero proveniente da foreste gestite secondo rigorosi standard ambientali, sociali ed economici; **contrasti cromatici delicati** e forme addolcite caratterizzano un'estetica radicata nel presente ma che ricorda il passato e lo mette al servizio di nuovi ritmi di vita. **New Past** propone un **ambiente domestico** dove vivere, accogliere e ospitare grazie ad arredi che sono il risultato di modalità produttive all'avanguardia e di un approccio al passo con i tempi. Questo è il concept che ha anche animato il rinnovo del piano interrato dello store Riflessi, dove dominano la scena le pareti di lastre di ceramica stampate con grafiche ad hoc che richiamano il mondo naturale alternate ad eleganti geometrie astratte che vengono proposte anche nella nuova pavimentazione. L'ambiente si caratterizza per una palette cromatica ricercata ed elegante, che spazia dalle **tonalità del grigio** e del tortora fino all'azzurro e al turchese, arricchiti da inserti che richiamano il mondo minerale.



Foto: Ufficio Stampa

Leggi anche: [Riscoprire la bellezza del silenzio](#)

RIFLESSI®



Luglio 2021

Specchio Madame

VETRINA / ACCESSORI

Riflessi
Madame, design
Riflessi Lab.
Specchio tondo
con mensola
integrata in metallo
verniciato grafite.
Diametro cm 70
➤ RIFLESSI.IT

Bonaldo
Parentesi, design
Fabrice Berrux.
Nicchia appendiabiti
caratterizzata da
struttura imbottita e
rivestita di tessuto.
Piano e tubo porta
grucce in ecopelle nera.
Cm 63x43x156 h
➤ BONALDO.COM

Potocco
Tale, design Storamilano.
Specchio freestanding
in metallo finitura
antracite goffrato.
Cm 90x47,4x199 h
➤ POTOCO.IT

Compagni di stanza

Bontempi Casa
Ray, design E-ggs Studio.
Tavolino con struttura
in acciaio laccato
e piano in cristallo fumé.
Diametro cm 50x40 h
➤ BONTEMPI.IT

Baxter
Mantice, design Pietro Russo. Paravento
con struttura in ottono satinato e
rivestimento in pelle River Tamugi. Tra gli
accessori: specchi, appendiabiti
e portacavata. Cm 285x50x186 h
➤ BAXTER.IT

PLH Italia
Neo Lighter Brick,
design Enrico Corelli.
Comando wireless per
gestire da remoto
apparecchi di
illuminazione e sistemi
domotici. Corpo in
silicone nero e tasto in
alluminio anodizzato.
Cm 9x9x4,6 h
➤ PLHITALIA.COM

167

RIFLESSI®

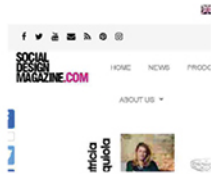

6 Luglio 2021

Milano Design Week

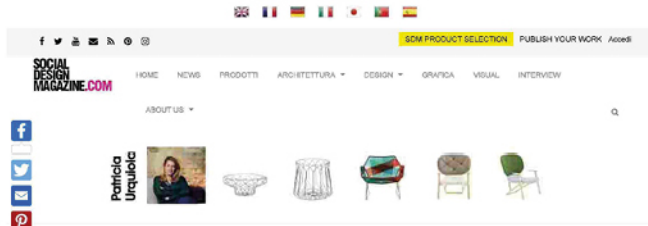

Home » News » Design News » 5-10 settembre 2021 Riflessi protagonista al SuperSalone e alla Milano Design Week

DESIGN NEWS

5-10 settembre 2021 Riflessi protagonista al SuperSalone e alla Milano Design Week

RENZETTO FIORI 6 LUGLIO 2021 0 LUGO

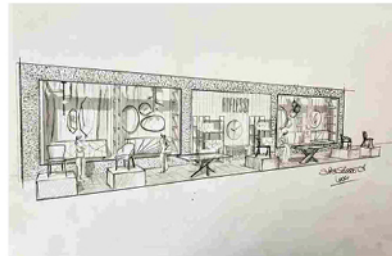

PUBLISH YOUR WORK

RIFLESSI®



6 Luglio 2021

Milano Design Week



Doppia partecipazione di Riflessi alla ripresa in presenza della Milano Design Week 2021: l'azienda di Ortona sarà **presente al superalونه in Fiera** con i pezzi più iconici e rappresentativi del catalogo mentre **presso lo store monomarca nel cuore di Milano**, Riflessi presenta *A New Past*, un allestimento dedicato alle novità di prodotto, e la nuova veste del piano interno, completamente rinnovato per l'occasione.

"Coerenti con l'attitudine orientata alla positività che da sempre caratterizza l'attività di Riflessi abbiamo deciso di dare un ulteriore segnale forte e di ripartire in grande, partecipando per la prima volta all'esposizione in Fiera e come sempre anche a quella in città", afferma Luigi Fammiano, Presidente di Riflessi. "Con questa formula "all in" desideriamo prendere parte attivamente alla nuova spinta che sta animando il mondo del design e fare la nostra parte per contribuire alla ripresa, in tutti i sensi."

Luigi Fammiano, Presidente di Riflessi.

Lo spazio al superalونه, articolato in tre moduli, sarà dedicato a una selezione di arredi e complementi che hanno fatto la storia di Riflessi: tra la serie Shanghai, Cubric, Living, Picasso, Segno, Pefix, Sofa, Caman, Lila e altri best-seller del brand, sarà possibile scoprire il caratteristico connubio stile e funzionalità "made in Riflessi" oltre all'ampia proposta di personalizzazioni in termini di colori, finiture e lavorazioni che il brand propone per personalizzare ogni pezzo fino al minimo dettaglio.

Presso lo store Riflessi sarà invece presentato *A New Past*, allestimento dedicato alle novità dove farà da fil rouge un parallelismo tra suggestioni stilistiche ispirate ai design anni 50' e una tecnica progettuale innovativa e contemporanea, che del design del passato riscopre le linee curve, le proporzioni più ampie e armoniche, la comodità e l'accoglienza.

Tra le novità presentate, dove spiccano nuove sedute, sistemi di tavoli e arredi, si trovano materiali che rievocano il design vintage del periodo del boom economico, come il legno con le sue calde venature – ma proposto oggi con certificazione FSC®, ovvero proveniente da foreste gestite secondo rigorosi standard ambientali, sociali ed economici – contrasti cromatici delicati e forme adolite: un'estetica radicata nel presente ma che ricorda il passato, per metterlo al servizio di nuovi ritmi di vita.

Lo spazio domestico di questo "new past", infatti, torna ad essere un ambiente conciliante, dove vivere, accogliere e ospitare, grazie ad arredi che sono il risultato di modalità produttive all'avanguardia e di un approccio al passo con i tempi. Con questo stesso mood, soft e sofisticato, Riflessi rinnova completamente il piano interno dello

Data 06-07-2021

Pagina

Foglio 2 / 3



PRODUCT SELECTION



Lampada Arco LED, Achille Castiglioni per Fos



Cestino Girotondo, King-King per ALESSI



Piatto Marta, Diesel living with Seletti



Sospensione Rock, Diesel with Foscarini

[View all >>>](#)

TRENDY POST

RIFLESSI®



6 Luglio 2021

Milano Design Week

store, dove dominano la scena sulle pareti lastre di ceramica stampate con grafiche ad hoc che richiamano il mondo naturale alternate ad eleganti geometrie astratte che vengono proposte anche nella nuova pavimentazione. L'ambiente, dove si susseguono set di ispirazione domestica, si caratterizza per una palette cromatica ricercata ed elegante, che spazia dalle tonalità del grigio e del tortora fino all'azzurro e al turchese, arricchiti da inserti che richiamano il mondo minerale.

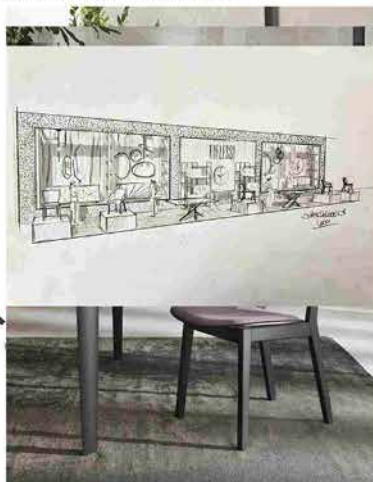

Data 06-07-2021
 Pagina
 Foglio 3 / 3

Accouttalia
 Un cocktail bar che miscela spirito dei bar italiani anni 50, fascino dell'edificio abbandonato e stile contemporaneo all'insegna della Teatralità

Flos
 Chiara, la lampada a forma di suora di Mario Bellini per Flos, riedizione 2020

Accouttalia
 È un laboratorio urbano che combina un'architettura avanzata con la microbiologia, l'installazione BIT.BIO.BOT alla biennale di architettura di Venezia 2021

Accouttalia
 Ex magazzino ferroviario trasformato in ristorante incentrato sul vino nell'Alto Douro

Accouttalia
 Stile minimalista e total white per la House of Lorrainen by dmVA Architecten

LG Wash
 Scopri la nuova Lavastoviglie LG
 Partecipa alle design
 6 Luglio, ora 18:00
 Scopri di più



By Benedetto Fiori

Web | Twitter | Facebook | Shutterstock

Founder & Editor in Chief di Social Design Magazine. Attratto da sempre da tutto ciò che è creatività, design, architettura. Dopo aver studiato Architettura all'Università di Firenze, si è impegnato in molteplici campi comunicazione grafica,

RIFLESSI®



8 Luglio 2021

Meghan shooting

Meghan, seduto lounge con struttura in metallo verniciato, imbottitura in poliuretano schiumato flessibile e ignifuga, seduto e schienale con fasce elastiche. Base in metallo verniciato grigio oppure ottone spazzolato a mano, cromo o oro con trattamento galvanico. Seduto e schienale ergonomici rivestiti in tessuto. È disegnata da CarlesTonelli studio per **Riflessi**. Easy lampada da terra alta 170 cm con paralume da cm 30x22, di cotone in tre tinte unite con rifiniture a contrasto e frange lunga il bordo inferiore; la base di cm 35 è in legno di noce e lo stelo in ottone. Ideata e prodotta da **Servomato**



RIFLESSI[®]



Le immagini di questo catalogo sono puramente illustrative e non costituiscono offerta. Riflessi è un marchio registrato. Per le condizioni di vendita e per le informazioni sui punti vendita, visitate il sito www.riflessi.com.

8 Luglio 2021

Madame

Specchi by Riflessi: elementi versatili



Pratici ed eleganti, gli specchi **Riflessi** con mensola integrata sono degli elementi versatili dove lo spirito decorativo si arricchisce di funzionalità.

Sibilla è uno specchio rettangolare dal design classico che si fa notare per l'importante cornice in legno che Riflessi propone, tra le altre, nella raffinata versione con finitura rovere coke.

Pensato per ambienti come ingressi o camere da letto, Sibilla è personalizzabile con una mensola portaoggetti che può diventare un comodo svuotatasche. Il ripiano viene proposto con rivestimento in foglia bronzo, en pendant con l'effetto bronzato della superficie specchiante.

Caratterizzato da un disegno semplice ma originale, **Madame** è uno specchio tondo la cui particolarità è la sottile cornice metallica che, nella parte inferiore, si allarga per diventare un pratico ripiano che permette di posizionare accessori ed elementi ornamentali, libri o piccoli contenitori.

RIFLESSI[®]



Gisele, la sedia di Riflessi che evoca gli anni 50

8 Luglio 2021 Di Redazione

8 Luglio 2021

Gisele



Riflessi, sedia Gisele

Gisele, tra le novità di prodotto presentate da **Riflessi**, è una seduta dal disegno proporzionato e accogliente, pensato per garantire il massimo comfort e caratterizzato da linee che evocano il design anni 50, riproposto con una tecnica progettuale contemporanea.

La struttura è interamente in legno frassino, disponibile in tinta naturale, noce o coke, la seduta è imbottita e regolabile in profondità e il comodo schienale curvilineo, che nella parte posteriore enfatizza le venature del legno, nella parte anteriore è imbottito e rivestito. Schienale e seduta sono proposti in una

RIFLESSI®



14 Luglio 2021

Piano in cornice



Libertà di movimento

Linee orizzontali distanziate e sovrapposte disegnano la struttura fatta di piani liberi della nuova libreria frame-shift disegnata da Oscar e Gabriele Ivaratti per Moroso.



Comodità generosa

Parole chiave? Ecosostenibilità e comfort per la poltrona Husk Outdoor disegnata da Patricia Uquiola per B&B Italia. Una seduta comoda e accogliente anche grazie alla generosa cuscinatura.



Ovale in armonia

Linee morbide e alta personalizzazione per la modula Lake, design Busetti Gianuti Rinaldi per Calligaris.



Sartoriale al millimetro

Espressione della ricerca tecnica di Rimadesio, Cover Open di Giuseppe Bavuso è la soluzione ideale per una cabina armadio a vista fatta interamente su misura.



Incorniciato
Legno e ceramica sono i materiali della nuova versione inedita del top per tavolo realizzato da Riflessi. Un connubio di forte impatto in cui il legno fa da cornice al piano in ceramica.



RIFLESSI®



La guida

Da oggi al 25 luglio
con 200 proiezioni
diffuse (e gratuite)

È tornato l'Ischia Global Film & Music Festival, da oggi al 25 luglio 2021, 19esima edizione. La manifestazione, fondata e prodotta da Pascal Vicedomini, è realizzata con l'Accademia Internazionale Arte Ischia, presidente Aldo Arcangioli, presidente onorario Tony Renis, e il sostegno della DC Cinema e Audiovisivo del MIC e della Regione Campania, insieme a Bini Gruppo Bini Paribas, Università Telematiche Pegaso e Mercatorum, Givova, Riflessi e Trentitalia. Con il patrocinio di SIAE e Nuovo Imaie. Media partner: Rai Radio 2 e Rolling Stone. Il programma del film

vede 205 proiezioni, offerte gratuitamente tra il Cinema delle Vittorie a Forio e Cinema Excelsior a Ischia Porto e le piattaforme digitali Mymovies.it e Eventive.org, 47 lungometraggi, 57 documentari e 97 cortometraggi. Tre le anteprime che si terranno nelle sale dell'isola d'Ischia, *The Mistifs* di Renny Harlin, *The Birthday Cake* di Jimmy Giannopoulos, *Dr. Bird's Advice For Sad Poets* di Yaniv Raz. La 19esima edizione è presieduta da Gina Gershon con Piero Chiambretti. Presidente onorario è la produttrice inglese Trudie Styler. Info su www.ischiaglobal.com

14 Luglio 2021

Ischia Ischia Film
Festival citazione



In «sala»

Da sinistra, Pierce Brosnan protagonista di «The Mistifs», film d'apertura, di Renny Harlin; scene tratte da «Dr. Bird's Advice For Sad Poets» di Yaniv Raz, «The Birthday Cake» di Jimmy Giannopoulos e «My Octopus Teacher» di Pippa Ehrlich e James Reed

RIFLESSI®

ZAZOOM

Home Social Blog Video One Guide Tv



RIFLESSI | SPONSOR DELL'ISCHIA FILM & MUSIC FESTIVAL

RIFLESSI, eccellenza italiana dell'arredo, ha scelto di supportare la diciannovesima edizione...

Autore: spettacolo.periodicodaily

Commenta

RIFLESSI: SPONSOR DELL'ISCHIA GLOBAL FILM & MUSIC FESTIVAL
RIFLESSI, eccellenza italiana dell'arredo, ha scelto di supportare la diciannovesima edizione **DELL'ISCHIA GLOBAL FILM & MUSIC FESTIVAL**, kermesse che si terrà nell'affascinante scenario dell'isola Verde tra il 18 e il 25 luglio. Perché RIFLESSI ha scelto Ischia Global Film & Music? La Kermesse è diventata nel tempo il maggior evento estivo legato al cinema che segue cronologicamente il FESTIVAL di Cannes portando inoltre, nel Golfo di Napoli il meglio del ...

[LEGGI SU SPETTACOLO.PERIODICODAILY](#)



RIFLESSI | SPONSOR DELL'ISCHIA GLOBAL FILM & MUSIC FESTIVAL

RIFLESSI, eccellenza italiana dell'arredo, ha scelto di supportare la diciannovesima edizione...

Autore: spettacolo.periodicodaily

Commenta

RIFLESSI: SPONSOR DELL'ISCHIA GLOBAL FILM & MUSIC FESTIVAL (Di venerdì 16 luglio 2021) RIFLESSI, eccellenza italiana dell'arredo, ha scelto di supportare la diciannovesima edizione **DELL'ISCHIA GLOBAL FILM & MUSIC FESTIVAL**, kermesse che si terrà nell'affascinante scenario dell'isola Verde tra il 18 e il 25 luglio. Perché RIFLESSI ha scelto Ischia Global Film & Music? La Kermesse è diventata nel tempo il maggior evento estivo legato al cinema che segue cronologicamente il FESTIVAL di Cannes portando inoltre, nel Golfo di Napoli il meglio del ...

[LEGGI SU SPETTACOLO.PERIODICODAILY](#)

Seguici in Rete

Facebook

Twitter

Seguici

iscriviti

16 Luglio 2021

Ischia Film Festival

Ultime Notizie dalla rete : RIFLESSI SPONSOR

Spostato a domenica 25 luglio l'evento "Riflessi di Luna" di Gino Piazza: sfilate in passerella, musica nell'area della Fiera Settimanale di Marcianise

... presso l'area della Fiera Settimanale di Marcianise, in via Fucina, l'evento "Riflessi di ... Ringrazio l'amministrazione comunale e gli sponsor che ci ha consentito di organizzare l'evento".

Gino Piazza presenta "Riflessi di Luna": sfilate in passerella, musica ed altro domenica 18 luglio nell'area della Fiera Settimanale di Marcianise

... presso l'area della Fiera Settimanale di Marcianise, in via Fucina, si terrà l'evento "Riflessi ... Ringrazio l'amministrazione comunale e gli sponsor che ci ha consentito di organizzare l'evento".

Spostato a domenica 25 luglio l'evento "Riflessi di Luna" di Gino Piazza: sfilate in passerella, musica nell'area della Fiera Settimanale di Marcianise Caffè Procope

RIFLESSI: SPONSOR DELL'ISCHIA GLOBAL FILM & MUSIC FESTIVAL

RIFLESSI: SPONSOR DELL'ISCHIA GLOBAL FILM & MUSIC FESTIVAL. La Kermesse è diventata nel tempo il maggior evento estivo legato al cinema ...



Segui gli aggiornamenti e vedi gli ultimi video su : [RIFLESSI SPONSOR](#)

RIFLESSI®



16 Luglio 2021

Ischia Film Festival

Home > Cinema > RIFLESSI: SPONSOR DELL'ISCHIA GLOBAL FILM & MUSIC FESTIVAL

Cinema

RIFLESSI: SPONSOR DELL'ISCHIA GLOBAL FILM & MUSIC FESTIVAL

By **Giovanni Convertini** - Luglio 16, 2021

98 0

Iscriviti per ricevere aggiornamenti via email

Email*

Invia

Marketing a cura di ActiveCampaign >



Il contenuto degli articoli di Periodicodaily è indipendente dalle opinioni dei nostri Sponsor. Periodicodaily è gratuito e rimarrà tale. Ma il giornalismo indipendente costa. Se vuoi sostienici.

[Donazione](#)

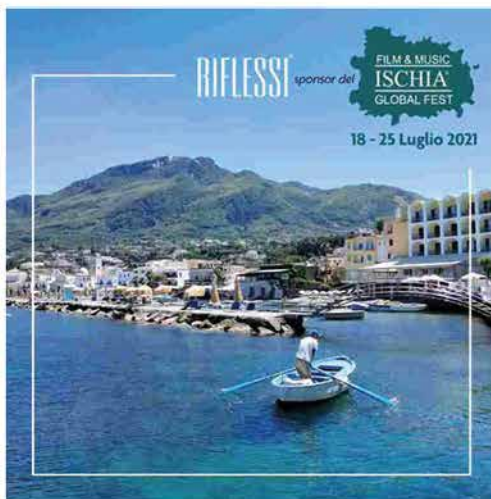

- 507 Fans [LINE](#)
- 26 Followers [FOLLOW](#)
- 103 Followers [FOLLOW](#)



Pop Smoke Faith: ecco la...
by Sowmya Sofia Riccaboni



Billie Eilish risponde al...
by Fabio Fiorina



Rinviato il concerto alba...
by Serena Nencioni

Riflessi, eccellenza italiana dell'arredo, ha scelto di supportare la diciannovesima edizione dell'Ischia Global Film & Music Festival, kermesse che si terrà nell'affascinante scenario dell'Isola Verde tra il 18 e il 25 luglio.

RIFLESSI®

RIFLESSI: SPONSOR DELL' GLOBAL FILM & MUSIC FE

di Emanuele Casadei - luglio 16, 2021



16 Luglio 2021

Ischia Film Festival

Perchè Riflessi ha scelto Ischia Global Film & Music?

La Kermesse è diventata nel tempo il maggior evento estivo legato al cinema che segue cronologicamente il Festival di Cannes portando inoltre, nel Golfo di Napoli il meglio del grande schermo e i giovani talenti nel segno dell'arte e della cultura.

Riflessi

L'azienda, da sempre coinvolta in importanti progetti sul territorio a sostegno del mondo dell'arte, con questa sponsorship sceglie di trasmettere un segnale di positività durante una manifestazione che è occasione di rilancio e rinascita per l'industria dello spettacolo.

Location

La manifestazione, che si terrà nell'affascinante scenario dell'Isola Verde vedrà un fitto programma di proiezioni su grande schermo con oltre 200 titoli tra anteprime e proiezioni speciali, ma anche concerti, forum, mostre e omaggi agli artisti dell'anno.

Il Premio Luchino Visconti

È stato assegnato al regista israeliano Amos Gitai il Premio Luchino Visconti che sarà infatti consegnato il 18 luglio nel corso della 19esima edizione di Ischia Global Film & Music Festival.

Tony Renis

«Gitai non è solo il più celebre regista del suo paese ma un protagonista della scena culturale internazionale, produttore, sceneggiatore, architetto, è testimone da mezzo secolo della difficile convivenza tra arabi e israeliani».

Autore coraggioso

"Siamo orgogliosi inoltre, di premiare un autore coraggioso e indipendente, nel nome di Visconti, con un riconoscimento che negli anni tiene vivo il legame del maestro con l'isola verde, la sua amata dimora".

Marco Bellocchio a Cannes 20212 con Marx può aspettare

Commenti

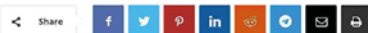

Previous article

John Wick 4: Ian McShane riprende il ruolo

Next article

Nitram: presentato a Cannes verrà

RIFLESSI®



Il meglio del Progressive...

by Paolo Borrelli



Memoria: Tilda Swinton pr...

by Giovanni Convertini

LE ULTIME NOTIZIE DI SPORT

GP Gran Bretagna, qualifiche: il ruggito di Hamilton

Luglio 16, 2021

Potrà sembrarvi strano, ma le qualifiche del GP di Gran Bretagna sono appena finite, ed è solo venerdì? E per di più, non contano per la griglia di partenza di domenica, ma per quella di domani per la Sprint Qualifying. A parte questo, la giornata (pardon, serata) di Silverstone ha in Lewis Hamilton il suo [...]

Riccardo Tullio

Dustin Poirier affronterà Nate Diaz?

Luglio 16, 2021

Dustin Poirier affronterà davvero Charles Oliveira per il titolo del mondo dei pesi leggeri? La risposta, piuttosto scontata fino a pochi giorni fa, adesso non lo è più alla luce delle novità delle ultime ore. Di questo e di tutte le ultime notizie dal mondo UFC ne parleremo nel consueto appuntamento settimanale. Dunque, in attesa [...]

Giambattista Ciccolio

Rugby League World Cup 2021: si inizia il 23 ottobre a Newcastle

Luglio 16, 2021

Gli organizzatori della Rugby League World Cup 2021 hanno confermato che l'evento andrà in scena, come programmato, a ottobre e novembre 2021 con 61 partite, tre competizioni e 21 sedi. Il tutto culminerà con le finali maschili e femminili all'Old Trafford di Manchester il 27 novembre. Rugby League World Cup 2021: numeri record per gli [...]

Mario Pompa

Alia racconta come procede il ritiro con la Lazio

Luglio 16, 2021

D'estate, Auronzo di Cadore è il luogo preferito dalla Lazio. La squadra biancoceleste infatti svolge la prima fase di preparazione in questa magica cornice nordica. Tra i presenti anche Marco Alia, il giovane portiere, che ha raccontato com'è lavorare con i compagni e Maurizio Sarri. Lazzari impazienti di provare il nuovo modello Alia racconta il [...]

Sara Orlandini



16 Luglio 2021

Ischia Film Festival

Usiamo i cookie per assicurarti la migliore esperienza sul nostro sito. Se continui ad utilizzare questo sito noi pensiamo che tu sia interessato. Leggi altro



Dirigete da Anna Maria Ghidone

Informazione
Spettacolo
Attualità
Turismo

Cerca nel sito

Val 

HOME • CHI SIAMO • LA REDAZIONE • CONTATTI • PUBBLICITÀ • ABBONAMENTI • DOVE ACQUISTARE •

Tu sei qui: [Home](#) → [Notizie](#) → [cinema](#) → [festival](#) → [corti](#) → RIFLESSI SPONSOR DELL'ISCHIA GLOBAL FILM & MUSIC FESTIVAL 2021

RIFLESSI SPONSOR DELL'ISCHIA GLOBAL FILM & MUSIC FESTIVAL 2021

Data pubblicazione: 16-07-2021



Riflessi, eccellenza italiana dell'arredo, ha scelto di supportare la diciannovesima edizione dell'Ischia Global Film & Music Festival, kermesse che è diventata nel tempo il maggior evento estivo legato al cinema che segue cronologicamente il Festival di Cannes portando nel Golfo di Napoli il gotha del grande schermo e i giovani talenti nel segno dell'arte e della cultura. L'azienda, da sempre coinvolta in importanti progetti sul territorio a sostegno del mondo dell'arte, con questa sponsorship sceglie di trasmettere un segnale di positività durante una manifestazione che è occasione di rilancio e rinascita per l'industria dello spettacolo. La manifestazione, che si terrà nell'affascinante scenario dell'Isola Verde vedrà un fitto programma di proiezioni su grande schermo con oltre 200 titoli tra anteprime e proiezioni speciali, ma anche concerti, forum, mostre e omaggi agli artisti dell'anno

CACCIA AI FANTASMI

Clitta Cattolica

E-commerce Art Store

Jobbie

Lavoro in Italia

RadioNuovaVomero

RAI 1 MUSICA NUOVA

Notizie

- Comune - Region - Città
- ↳ Metro
- ↳ Alimentazione /
- ↳ Enogastr./Alcolici/ Fiere
- ↳ Arredati
- ↳ Auto/Ita
- ↳ Economia - festival - sport
- ↳ Cultura - Arte - Letteratura -
- ↳ Scienze
- ↳ Cinema
- ↳ Danza/ moderna/classica
- ↳ Eventi/Manifest./Fiere
- ↳ Lettere/corrispondenti
- ↳ Lettere/correspondents
- ↳ Storia
- ↳ Musica - radio - tv - web -
- ↳ Salute
- ↳ Musica strumentale
- ↳ Politica, Lavoro, Sindacati
- ↳ Spettacoli
- ↳ Sport/Gioco
- ↳ Teatri
- ↳ Trasporti
- ↳ Turismo/Albergo/
- ↳ Assoc. Calcio - Fiere - Settore
- ↳ Viabilità

Viaggi

- ↳ Turismo
- ↳ Italia
- ↳ Estero

Variety

- ↳ Entertainment by People
- ↳ Cultura/schola/separatista

Informazioni

- ↳ Bandi/area concorsi
- ↳ Localizzazione
- ↳ Tanti Gli Vantaggi Del Turismo
- ↳ Le Borse Del Turismo Internazionale
- ↳ I Convegni/Burano
- ↳ Associazioni di Turismo Regionali d'Italia
- ↳ Scritti Ricercati del Turismo in Italia (RTTI)
- ↳ FIAT/ET

Iniziative

- ↳ Operazione Smeralda
- ↳ Moda Bellezza
- ↳ Sport

Privacy Policy | Cookie Policy

LO STRILLO.IT - quotidiano on line autorizzato dal Tribunale di Napoli da febbraio 2015 (n.iscrizione 4721 del 13.02.96 la stessa de LO STRILLO periodico cartaceo)

Via Toledo, 210 - 80132 Napoli (Na) Tel. 081 413705 tel.fax: 081 413296 redazione@lostrillo.it

RIFLESSI®

BUONGIORNOONLINE.IT

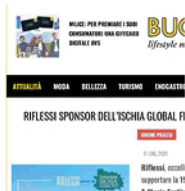

17 Luglio 2021

Ischia Film Festival



MILICE: PER PREMIARE I SUOI
CONSUMATORI UNA GIFTCARD
DIGITALE OVS

BUONGIORNO
lifestyle magazine *online*

ATTUALITÀ MODA BELLEZZA TURISMO ENOGASTRONOMIA **CASA & DESIGN** VIVERSANI CULTURA

RIFLESSI SPONSOR DELL'ISCHIA GLOBAL FILM & MUSIC FESTIVAL 2021

BUONE PRASSI

17 LUG, 2021

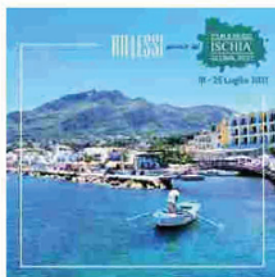

Riflessi, eccellenza italiana dell'arredo, ha scelto di supportare la **19esima edizione dell'Ischia Global Film & Music Festival**, kermesse che è diventata nel tempo il maggior evento estivo legato al cinema che segue cronologicamente il Festival di Cannes portando nel Golfo di Napoli il gotha del grande schermo e i giovani talenti nel segno dell'arte e della cultura.

L'azienda, da sempre coinvolta in importanti progetti sul territorio a sostegno del mondo dell'arte, con questa sponsorizzazione sceglie di trasmettere un segnale di

positività durante una manifestazione che è occasione di rilancio e rinascita per l'industria dello spettacolo.

La manifestazione, che si terrà nell'affascinante scenario dell'**Isola Verde dal 18 al 25 luglio 2021**, vedrà un fitto programma di proiezioni su grande schermo con oltre 200 titoli tra anteprime e proiezioni speciali, ma anche concerti, forum, mostre e omaggi agli artisti dell'anno.

www.riflessi.it

CONDIVIDI:



RIFLESSI[®]



Luglio 2021

Madia Cubric



Le luci Bubble
illuminano la madia
Cubric di Riflessi
dalle ante in metallo
verniciato ottone
e il top in ceramica.

RIFLESSI®



20 Luglio 2021

Champagne Perlato



RIFLESSI[®]



20 Luglio 2021

Champagne Perlato

Novità La nuova finitura champagne perlato per gli arredi Riflessi



La nuova finitura champagne perlato per gli arredi Riflessi



Un effetto delicatamente cangiante pensato per le parti in metallo di tavoli, sedie e specchi

Letto 22 volte

20/07/2021 - Si arricchisce di una nuova finitura la gamma di personalizzazioni che Riflessi propone per i suoi arredi: le basi di tavoli e sedute e le cornici di specchi e tavolini sono da oggi disponibili anche con il finish champagne perlato.

La nuova finitura è risultato di una verniciatura liquida che riveste le superfici metalliche con uno spessore dall'aspetto iridescente: un effetto delicatamente cangiante che ricorda la seta e che rivela sfumature diverse a seconda della luce.

Particolarmente interessante l'effetto di questo finish metallico per la base del tavolo Shanghai nell'abbinamento con il nuovo piano in legno a botte con spessore 50 millimetri - proposto in versione fissa o allungabile.

Pensato per combinazioni con colori e materiali diversi, questo finish impreziosirà alcune delle nuove proposte protagoniste della Milano Design Week di Riflessi presso lo store del brand nel cuore della città meneghina.

RIFLESSI su ARCHIPRODUCTS

SCOPRI IL BRAND

RIFLESSI
9 Italia
CONTATTA LAZIENDA

VEDI TUTTI

Rivenditori RIFLESSI

RIFLESSI®



8 Luglio 2021

Shangai sospensione

A PARETE, SENZA VINCOLI

Mensole, piccoli contenitori, pannelli accessoriati: si possono appendere all'altezza e alla distanza desiderate rispetto al letto e non ingombrano a terra



SOSPESI E DA COMPORRE LIBERAMENTE

Accostati, come in questo caso, o da usare singolarmente, i diversi moduli si possono fissare ad altezze sfalsate, oppure uno sopra l'altro a seconda dello spazio. La sospensione da abbinare ha finiture "preziose".

Misure: L 36,8/73,6 x P 40,6 x H 18,4/36,8 cm

Sospeso, il comodo **36e8 di Lago** (www.lago.it) è formato da due elementi disallineati con top in vetro lucido mandorla che dà vita a luminosi riflessi di luce. Costa da 767 euro.

In alternativa: la sospensione **Shangai di Riflessi** (www.riflessi.it) è formata da tre tubolari metallici con luci a led direzionali. Misura L 20 x H 25 cm. Costa 481 euro.

SCULTOREO E CON UN "SEGRETO"

Gioca con le geometrie l'elemento da parete con una mensola e un comodo contenitore nascosto. La lampada a tema è un cilindro a sospensione da inserire a lato della testata.

Misure: L 60 x P 45 x H 55 cm

Alba L di Woodendot (www.woodendot.com) è composto da tre elementi in compensato e una staffa metallica fissata al muro. In numerose varianti di forma e colore. Costa 299 euro.



CONFORTEVOLE E OVERSIZE

Integra la mensola in metallo tra i pannelli in tessuto la romantica testata effetto boiserie, che si compone a piacere. Una soluzione che sceglie la praticità di una lampada a pinza, da agganciare dove serve.

Misure: L 60 x P 36 x H 30 cm (un modulo)

La testiera letto **Jolly**, in vendita su **Diotti.com** (www.diotti.com), è una boiserie imbottita personalizzabile. I pannelli possono essere dotati di presa con interruttore e barra di luce led; la mensola è in metallo laccato opaco. Misura L 300 x P 4,5 x H 100 cm (la testiera in foto). Un pannello con mensola costa da 333,02 euro.

Per completare: la lampada a pinza orientabile **Projecteur 165 Pincer Clip di Nemo** (www.nemolighting.com) in alluminio. Misura L 18 x H 22 cm. Costa 210 euro.



Per completare: **Bull di Zava** (www.zavaluce.it): un semplice e raffinato cilindro in metallo verde con sistema ottico in vetro. Misura Ø 2,5 x H 30 cm. Costa 140,30 euro.

RIFLESSI®



8 Luglio 2021

Sgabello Perla



merchio. Pensata per un progetto di casa globale la linea comprende oggetti d'arredo contemporanei, realizzati con materiali ricercati e di qualità. 5. **OLUCE** Victor Vaislev firma la famiglia di lampade Superluna, nella tipologia

da terra e da tavolo. L'idea nasce da una personale riflessione sul lavoro di Vico Magistretti e sulla capacità di elaborare forme iconiche per esaltare le potenzialità della sorgente luminosa. 6. **BONALDO** La collezione Slot,

disegnata da Giuseppe Viganò, comprende: tavolo, consolle e tre coffee table. La nuova linea trova ispirazione nel mondo della geometria e gioca con forme essenziali che si articolano nello spazio. Qui è proposta la consolle.

7. **RIFLESSI** Perla è la seduta alta come uno sgabello e comoda come una sedia. Dal design decorativo è personalizzabile nella struttura di base e nella seduta con una vasta gamma di finiture e colori.

RIFLESSI[®]



NOTIZIE

RIFLESSI

SETTEMBRE 2021, PROTAGONISTA
AL SUPERSALONE E ALLA MILANO DESIGN WEEK
SEPTEMBER 2021, PROTAGONIST
AT THE SUPERSALONE AND AT THE MILANO
DESIGN WEEK

8 Luglio 2021

Milano Design Week

DOPPIA PARTECIPAZIONE DI RIFLESSI ALLA RIPRESA IN PRESENZA DELLA MILANO DESIGN WEEK 2021: L'AZIENDA DI ORTONA SARÀ PRESENTE AL SUPERSALONE IN FIERA CON I PEZZI PIÙ ICONICI E RAPPRESENTATIVI DEL CATALOGO MENTRE PRESSO LO STORE MONOMARCA NEL CUORE DI MILANO, RIFLESSI PRESENTA A NEW PAST, UN ALLESTIMENTO DEDICATO ALLE NOVITÀ DI PRODOTTO, E LA NUOVA VESTE DEL PIANO INTERRATO, COMPLETAMENTE RINNOVATO PER L'OCCASIONE.

A DOUBLE PARTICIPATION FOR RIFLESSI IN OCCASION OF THE 2021 MILANO DESIGN WEEK: THE ORTONA COMPANY WILL BE PRESENT AT THE SUPERSALONE IN FIERA WITH THE MOST ICONIC AND REPRESENTATIVE PIECES FROM THE CATALOGUE WHILE AT THE SINGLE-BRAND STORE IN THE HEART OF MILAN, RIFLESSI PRESENTS A NEW PAST, AN EXHIBITION DEDICATED TO NEW PRODUCTS, AND THE NEW LOOK OF THE BASEMENT FLOOR, COMPLETELY RENOVATED FOR THE OCCASION.



"Coerenti con l'attitudine orientata alla positività che da sempre caratterizza l'attività di Riflessi abbiamo deciso di dare un ulteriore segnale forte e di ripartire in grande, partecipando per la prima volta all'esposizione in Fiera e come sempre anche a quella in città," afferma Luigi Fammiano, Presidente di Riflessi. "Con questa formula "all in" desideriamo prendere parte attivamente alla nuova spinta che sta animando il mondo del design e fare la nostra parte per contribuire alla ripresa, in tutti i sensi."

Lo spazio al supersalone, articolato in tre moduli, sarà dedicato a una selezione di arredi e complementi che hanno fatto la storia di Riflessi: tra la serie Shanghai, Cubric, Living, Picasso, Segno, Perla, Sofia, Carmen, Lilia e altri best-seller del brand, sarà possibile scoprire il caratteristico connubio stile e funzionalità "made in Riflessi" oltre all'ampia proposta di personalizzazioni in termini di colori, finiture e lavorazioni che il brand propone per personalizzare ogni pezzo fino al minimo dettaglio. Presso lo store Riflessi sarà invece presentato A New Past, allestimento dedicato alle novità dove farà da fil rouge un parallelismo tra suggestioni stilistiche ispirate al design anni '50' e una tecnica progettuale innovativa e contemporanea, che del design del passato riscopre le linee curve, le proporzioni più ampie e armoniche, la comodità e l'accoglienza. Tra le novità presentate, dove spiccano nuove sedute, sistemi di tavoli e arredi, si trovano materiali che rievocano il design vintage del periodo del boom economico, come il legno con



le sue calde venature - ma proposto oggi con certificazione FSC®, ovvero proveniente da foreste gestite secondo rigorosi standard ambientali, sociali ed economici - contrasti cromatici delicati e forme addolcite: un'estetica radicata nel presente ma che ricorda il passato, per metterlo al servizio di nuovi ritmi di vita. Lo spazio domestico di questo "new past", infatti, torna ad essere un ambiente conciliante, dove vivere, accogliere e ospitare, grazie ad arredi che sono il risultato di modalità produttive all'avanguardia e di un approccio al passo con i tempi. Con questo stesso mood, soft e sofisticato, Riflessi rinnova completamente il piano interrato dello store, dove dominano la scena sulle pareti lastre di ceramica stampate con grafiche ad hoc che richiamano il mondo naturale alternate ad eleganti geometrie astratte che vengono proposte anche nella nuova pavimentazione. L'ambiente, dove si susseguono set di ispirazione domestica, si caratterizza per una palette cromatica

RIFLESSI®



8 Luglio 2021

Milano Design Week

RIFLESSI®

ricercata ed elegante, che spazia dalle tonalità del grigio e del turchese fino all'azzurro e al turchese, arricchiti da inserti che richiamano il mondo minerale.

"Consistent with the attitude oriented towards positivity that has always characterized Riflessi's activity, we decided to give a further strong signal and start again in a big way, participating for the first time in the exhibition at the Fair and, as always, also with our Milena store," says Luigi Farnmano, President of Riflessi. "With this formula we want to take an active part in the new thrust that is animating the world of design and do our part to contribute to the recovery, in every sense."

The space at the superalane, divided into three modules, will be dedicated to a selection of furnishings and accessories that have made the history of Riflessi: among the series Shanghai, Cubric, Living, Picasso, Segno, Perla, Sofa, Carmen, Lilla and other best-seller of the brand, it will be possible to discover the characteristic combination of style and functionality "made in Riflessi" as well as the wide range of customizations in terms of colors, finishes and processes that the brand offers to customize each piece down to the smallest detail.

At the Riflessi store, on the other hand, A New Past will be presented: an exhibition dedicated to novelties where the common thread will be a parallelism between stylistic suggestions inspired by the design of the 50s and an innovative and contemporary technique, which rediscovers the curved lines, wider and more harmonious proportions, comfort and hospitality.

Among the novelties presented, where new seats, table systems and furniture stand out, there are materials that evoke the vintage design of the economic boom period, such as wood with its warm veins - but proposed today with FSC® certification, i.e. coming from forests managed according to rigorous environmental, social and economic standards - delicate color contrasts and softened shapes: an aesthetic rooted in the present but reminiscent of the past, to put it at the service of new rhythms of life.

The domestic space of this "new past", in fact, becomes a conciliatory environment, where to live, welcome and host,



thanks to furnishings that are the result of cutting-edge production methods and an approach in step with the times. With this same mood, soft and sophisticated, Riflessi completely renews the basement of the store, where wall-mounted ceramic slabs printed with custom-made graphic designs that recall the natural world or elegant abstract geometries dominate the scene, that are also proposed for the new flooring. The exhibition, where sets of domestic inspiration follow one another, is characterized by a refined and elegant color palette, ranging from shades of gray and dove gray to light blue and turquoise, enriched with inserts that recall the mineral world.

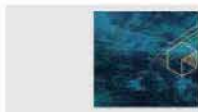

Riflessi per il ristorante Yugo Sushi Fusion Experience



Riflessi per il ristorante Yugo Sushi Fusion Experience

*Un interior caldo e accogliente ospita le collezioni
Perla, Carmen, Shanghai e Stilo*

di Sara Soliani, Lella Tivolo

29/06/2021 - L'architetto Mario Sorrentino firma con **Riflessi** il progetto per gli interni di **Yugo Sushi Fusion Experience**, ristorante a Volla (Napoli) che celebra l'unione tra la cucina nipponica e mediterranea.

1. Riflessi_Yugo Sushi Fusion Experience

1. Riflessi_Yugo Sushi Fusion Experience

L'intervento segue un approccio orientato all'attenzione per i dettagli, con linee semplici e regolari enfatizzate dall'utilizzo di materiali ricercati e finiture di grande impatto di ispirazione metallica, soprattutto nei toni dell'oro.

2. Riflessi_Yugo Sushi Fusion Experience

RIFLESSI®

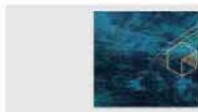

29 Luglio 2021

Ristorante Yugo
Napoli

Riflessi Design for the Yugo Sushi Fusion Experience restaurant



Riflessi Design for the Yugo Sushi Fusion Experience restaurant

A warm and welcoming interior with Perla, Carmen, Shanghai and Stilo collection

By Sara Galliani, Read 13 times

29/06/2021 - Architect Mario Scorrentino signs with **Riflessi** the elegant interior design project for **Yugo Sushi Fusion Experience**, a restaurant in Volla (Naples) that celebrates the union between Japanese and Mediterranean cuisine with an excellent gastronomic proposal.



1. Riflessi, Yugo Sushi Fusion Experience

The intervention follows an approach that pays a great attention to detail, with simple and regular lines emphasized by the use of refined materials and high-impact metallic-inspired finishes, especially in the shades of

MORE ON BRAND

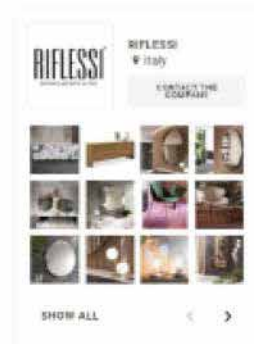

Receives RIFLESSI

RIFLESSI®

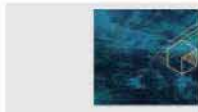

29 Luglio 2021

Ristorante Yugo
Napoli

RIFLESSI®



2 Riflessi, Yugo-Restaurant Experience

As seen, the architect has selected an assortment of sophisticated Peda chairs and stools and comfortable Carran armchairs, all with structures in matt gold finish and soft upholstery in palettes ranging from dark to light gray, from burgundy to blue. Matt gold, among the full range of the interiors, returns to the base and profiles of the Shangai tables with a custom-made square black glass top measuring 80x80.



3 Riflessi, Yugo-Restaurant Experience

The space is lit up by a scenographic constellation of chandeliers and tubulars from the Sfilo series - where there is once again a combination between gold and satin chrome finishes - alternating with ceiling lamps from the Led Loop series characterized by metal rings with a gold finish.



4 Riflessi, Yugo-Restaurant Experience

The interior was conceived with a warm and welcoming background, like a box covered with bakelite grey with a succession of oak wood strainers,

ARCHIPRODUCTS.COM



EQ archiproducts 20

29 Luglio 2021

Ristorante Yugo
Napoli

RIFLESSI su ARCHIPRODUCTS



4. Riflessi, Yugo (Napoli) - Padova - Esperienze



5. Riflessi, Yugo (Napoli) - Padova - Esperienze



6. Riflessi, Yugo (Napoli) - Padova - Esperienze



RIFLESSI®

ARCHIPRODUCTS.COM



EQ archiproducts 20

29 Luglio 2021

Ristorante Yugo
Napoli



© Riflessi_Yugo Sushi Palace Experience



RIFLESSI®

ARCHIPRODUCTS.COM

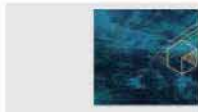

EQ archiproducts 20

29 Luglio 2021

Ristorante Yugo
Napoli



11. Riflessi_Yugo Napoli Fashion Experience



RIFLESSI®

ARCHIPRODUCTS.COM

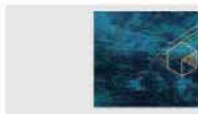

EQ archiproducts 20

29 Luglio 2021

Ristorante Yugo
Napoli



13. Riflessi_Yugo Sushi Fusion Experience

RIFLESSI®



Luglio 2021
Luxury consolle

**COSE
CASA**

COMPLEMENTI D'ARREDO

CON LA LAMPADA

QUALE COLORE?

La consolle bianca dalle linee retro crea un angolo romantico se il muro è dipinto di rosso in una tonalità desaturata. Fresco e avvolgente il risultato con la parete verde; di maggior effetto il contrasto che si crea con il rosso. In grado di incitare sulle proporzioni di una stanza e visualizzare un'armoniosa resulto.



**HA GAMBE
SAGOMATE
CHE RICAMANO
I MOBILI DEL '700.
RINTERPRETATE
CON MATERIALI
CONTEMPORANEI**

▲ **Luxury di Riflessi** (www.riflessi.it) fa il piano in legno allungabile che la trasforma in tavolo per otto persone. In base il in acciaio cromato o laccato a oltre spazzolato. Misura L 90 x P 50/200 x H 76 cm, costa da **1.699** euro.

124 Casa di Casa

Data 07-2021
Pagina 122/25
Foglio 3 / 4

**DUE FINITURE PER
UN MIX NORDICO
QUELLA NATURALE
DEL TOP IN LEGNO
E IL BIANCO
DELLA STRUTTURA.**



▲ **Blak di Casa** (ilcascoshop.com) fa il piano in MDF impiallacciato quercia, la base in metallo verniciato a polvere. Misura L 100 x P 50 x H 75 cm e costa **119** euro.

LE LAMPADE ① **Veli Foliage Suspension** di **Slamp** (www.slamp.com) è ottenuta con 256 incastri in Opalite® realizzati a mano. Misura Ø 45 x H 35 cm; costa 300 euro. ② **Bambon di Hay** (www.hay.it) ha una sfiosette metallica su cui sono avvolti le fibre di lana colorati. Misura Ø 36 x H 32 cm e costa 559 euro. ③ **Air di Franzen** (franzen.com) si ispira alle bolle di sapone che si sovrappongono in una forma organica e aerea. In vetro soffiato bianco opalino, misura Ø 22 x H 25,5 cm; costa 169 euro.



**SCOTTO IL PIANO,
DAI BORDI
ARRONDATAI,
SI TROVA UN VANO
PORTAOGGETTI CHE
PUO' ESSERE DOTATO
DI PRESE ELETTRICHE**



▲ **Bureau di Schönbuch** (www.schoenbuch.com) è in massello di legno taccato in più colori opachi. La parte superiore può avere una finitura resistente e antigraffio. Misura L 120 x P 35 x H 74 cm e costa **706,90** euro.

RIFLESSI®



Luglio 2021

Madia T Wood

CASA
facile

Data 07-2021
Pagina 84
Foglio 1

I MATERIALI

Per evitare che le superfici in pietra e in legno "invasano" troppo l'ambiente, alternare con qualche sedia in bianco.



Intonaco in gris effetto pietra tipo 33 beige (Cemacra Rinaldo, cm 60x15).



Vernice decorativa minerale extra opaca Ecos e base bianca (Zanobi).



Parquet collezione Large in rovere rustico gralato e alato (Stalwegel).

In pinna di puro cotone la tovaglia Nido col. Cotonio (Sabel 7057, cm 150x220 da € 28,90).



rustico-chic

100% INGREDIENTI NATURALI



Con diffusore in vimini naturale intrecciato la LAMPADA (Luce) (Dedal Lux, ø cm 35x55h € 198).



Crea equilibrio e armonia negli ambienti dosando con attenzione gli arredi artigianali e quelli di design, più leggeri.

In firmata mani, in grey Line. Fragole profumate d'anice: morbide, fragole e anice (Officina delle Cose, cm 15) (cc).



In tamburo di abete e rovere nodato la MADIA T-Wood (Riflessi, cm 180x90x80h € 2.485).



Isolare regolabile nel pianoforte a coda acustico (Motta C38 (Tutto Music)).



I numeri 1-10

1) In satini di poltiglia artigianale da esterno Bali con cuochi in laccato tecnico (Nardi), cm 75x65x80h € 495. 2) Nella stanzuola del voto il vaso da interno Svegliato in ceramica (Sera, ø cm 18x20h € 25). 3) Metallo cromato e vetro temperato per il tavolo (Luce) (Saba Italia, cm 100x58x48h € 1.266). 4) Fila vegetale intrecciata nel cesto con manici (N&M Home, ø cm 30x30h € 25). 5) Cestello lavata con effetto grafico nel trapezoido Luce (Luce, da cm 140x200 € 296).

RIFLESSI®